

DESTAQUES

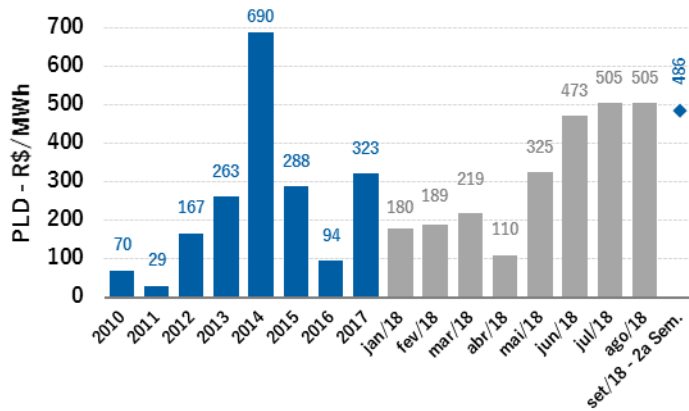

PREÇOS DE ENERGIA

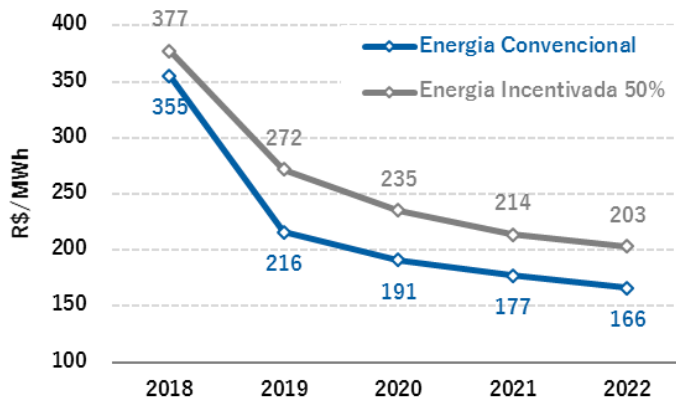

NOTÍCIAS DO MERCADO DE ENERGIA

Condições Gerais do Setor Elétrico – Nesta semana, o CMO (Custo Marginal de Operação) reduziu cerca de 38% em todos os submercados, atingindo a casa de R\$ 472/MWh. A redução no custo de operação do sistema ocorreu, principalmente, pela melhora nas expectativas de afluência e também devido a redução da projeção de crescimento de carga para os próximos anos. Houve o acionamento da Bandeira Tarifária Vermelha Patamar 2 para o mês de setembro/18 e acionamento de geração térmica fora da ordem de mérito.

Resultados do Leilão de Energia Nova A-6 – No leilão de energia nova, realizado na última sexta-feira, foi contratado cerca de 2,1 GW da capacidade de geração das fontes eólica, hidrelétrica, termelétrica a gás natural e termelétrica à biomassa. Conforme estimativas da ANEEL, os empreendimentos contratados irão representar investimentos da ordem de R\$ 7,7 bilhões pelos próximos anos. A compra de energia foi firmada por 19 distribuidoras por um preço médio de R\$ 149,87/MWh e volume total próximo de 1,2 GW médios. Os resultados completos podem ser acessados no site da CCEE.

Resultados do leilão de venda das distribuidoras – No dia 30 de agosto foi realizado a venda de 3 distribuidoras da região Norte que pertenciam à Eletrobrás. O Grupo Energisa arrematou a CERON (Rondônia) e a ELETROACRE. Além dos compromissos de investimento e do pagamento de outorgas pela concessão, o resultado ainda garante uma redução tarifária para os consumidores destes estados. No mesmo leilão, a empresa Oliveira Energia arrematou a Boa Vista Energia, assumindo o serviço de distribuição no estado de Roraima. O governo ainda prevê a venda da Amazonas Energia, no dia 26 de setembro, e da CEAL (Alagoas) que depende de decisão judicial.

Preço de Liquidação das Diferenças CCEE PLD - 1a semana de Setembro - R\$/MWh

Patamar	SE/CO	S	NE	N					
Pesado	492,92	492,92	492,92	492,92					
Médio	492,92	492,92	492,92	492,92					
Leve	477,58	477,58	477,58	485,70					
Média Semanal	486,25	486,25	486,25	489,78					
Média Mensal	486,25	486,25	486,25	489,78					
Histórico de Bandeiras Tarifárias	jan/18	fev/18	mar/18	abr/18	mai/18	jun/18	jul/18	ago/18	set/18
	▶	▶	▶	▶	▶	▶	▶	▶	▶
						2	2	2	2

Ano	2018	2019	2020	2021	2022
Variação Semanal	-6,0%	0,0%	-1,0%	-2,0%	+ 0,0%
Variação Mensal	+ 8,0%	+ 5,0%	+ 0,0%	+ 1,0%	+ 3,0%

Para a **Energia Incentivada 100%** o spread médio observado, no período, é de R\$ 70/MWh acima da Energia Incentivada 50%.

INDICADORES DO MERCADO DE ENERGIA

ENA – Energia Natural Afluyente

Sistema Interligado Nacional

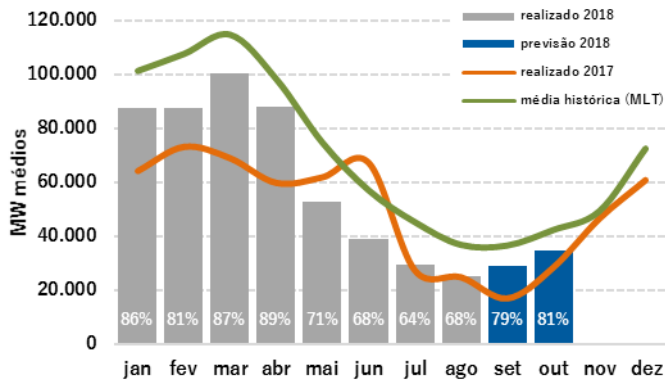

Geração de Energia

Sistema Interligado Nacional

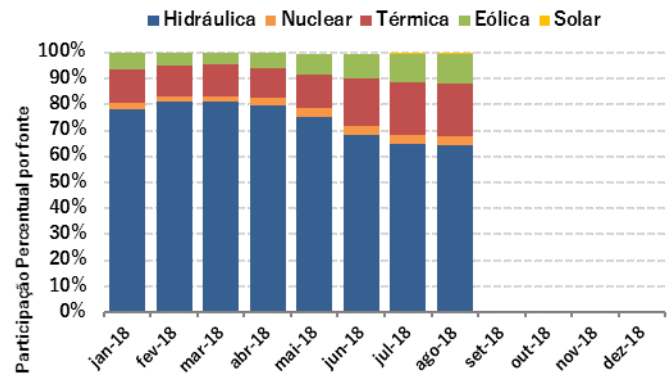

Nível dos Reservatórios

Sistema Interligado Nacional

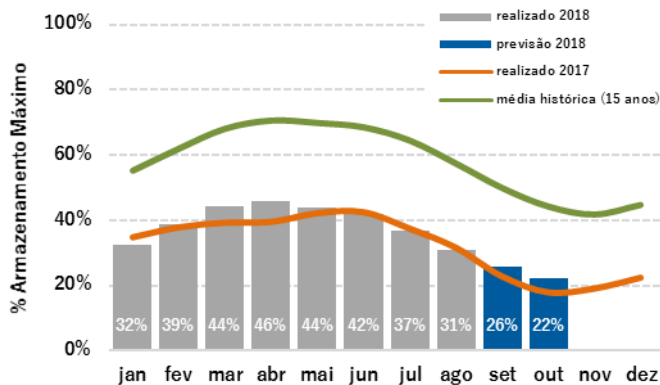

Geração Térmica e Nuclear

Sistema Interligado Nacional

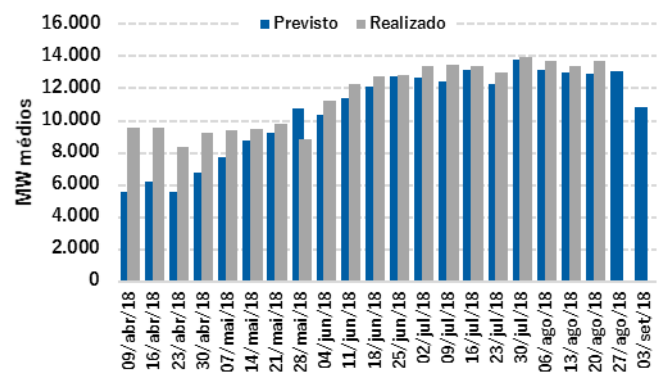

Consumo de Energia

Sistema Interligado Nacional

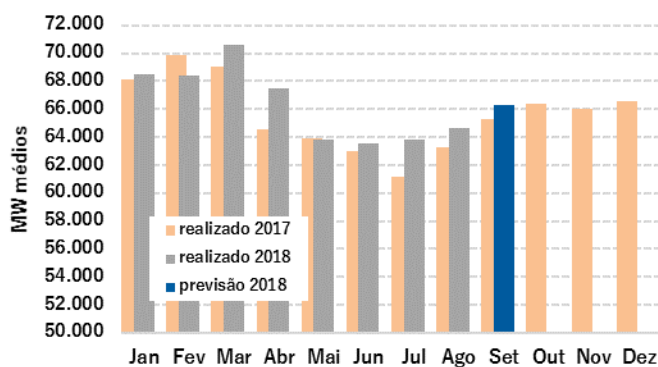

Encargos Setoriais

Encargos de Serviços de Sistema - R\$/MWh

	Restrições e Serviços Ancilares	Segurança Energética	Custo da diferença CMO x PLD	Total
jun/18	4,37	0,00	0,00	4,37
*jul/18	0,68	0,00	0,40	1,08
*ago/18	0,65	0,00	1,14	1,79

*previsão