

## DESTAQUES

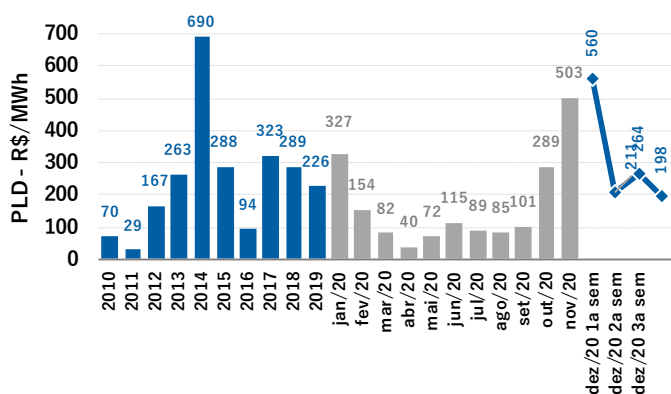

## PREÇOS DE ENERGIA

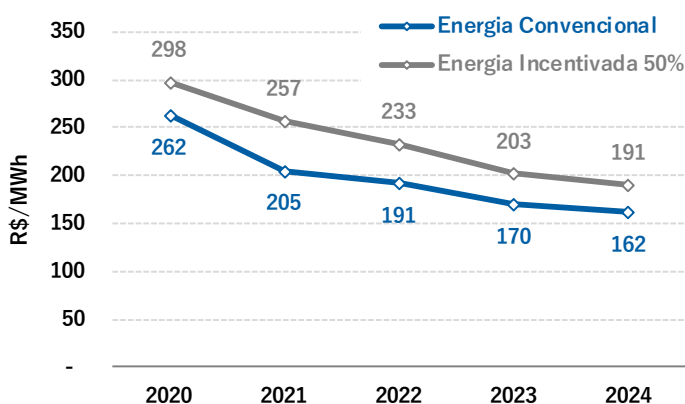

## NOTÍCIAS DO MERCADO DE ENERGIA

**Condições Gerais do Setor Elétrico** – A terceira revisão do PMO para o mês de dezembro apresentou redução do PLD da ordem de R\$ 65,0 /MWh, atingindo o valor de R\$ 198,36/MWh em todos os submercados, exceto no submercado NE, que ficou com PLD ligeiramente inferior no valor de R\$ 197,79 /MWh. A redução no preço de curto prazo ocorreu devido principalmente ao aumento das afluições esperadas para o mês.

**Aprovação MP 998 pela Câmara** – Na última quinta-feira a Câmara dos Deputados aprovou a Medida Provisória nº 998, que trata de temas relacionados a modernização do setor elétrico, além de prever o remanejamento de recursos e outras medidas com objetivo de redução das tarifas de energia. Texto segue agora para aprovação do Senado, e posteriormente para sanção presidencial. [link](#)

**Leilão de transmissão se torna o maior certame de 2020** – O A ANEEL concluiu o Leilão de Transmissão 1/2020, classificado como o maior certame de 2020 no Programa de Parcerias de Investimentos (PPI) do Governo Federal, com previsão de investimentos de cerca de R\$ 7,34 bilhões, além da oferta de cerca de 15 mil empregos diretos em

### Preço de Liquidação das Diferenças CCEE PLD - 4a semana de dezembro - R\$/MWh

Patamar	SE/CO	S	NE	N
<b>Pesado</b>	203,56	203,56	203,56	203,56
<b>Médio</b>	202,00	202,00	202,00	202,00
<b>Leve</b>	195,03	195,03	194,03	195,03
<b>Média Semanal</b>	<b>198,36</b>	<b>198,36</b>	<b>197,79</b>	<b>198,36</b>
<b>Média mensal</b>	<b>278,10</b>	<b>278,10</b>	<b>275,02</b>	<b>278,10</b>



### Variação dos Preços de Mercado

Ano	2020	2021	2022	2023	2024
<b>Variação Semanal</b>	-7,0%	0,8%	2,5%	4,6%	4,0%
<b>Variação Mensal</b>	-37,2%	-5,2%	2,8%	-0,2%	-0,7%

Para a **Energia Incentivada com 100% de desconto na TUSD** o spread médio observado, é de R\$ 90/MWh acima da Energia Incentivada 50% de desconto na TUSD.

### SIGLAS:

- ONS – Operador Nacional do Sistema
- PMO – Planejamento Mensal da Operação
- CMO – Custo Marginal de Operação
- ENA – Energia Natural Afluente
- MLT – Média de Longo Termo
- SIN – Sistema Interligado Nacional

diversos estados. O resultado foi um deságio médio de 55,24%, o terceiro maior verificado em leilões de empreendimentos de transmissão já realizados pela agência. [link](#)

## INDICADORES DO MERCADO DE ENERGIA

### ENA – Energia Natural Afluyente

#### Sistema Interligado Nacional

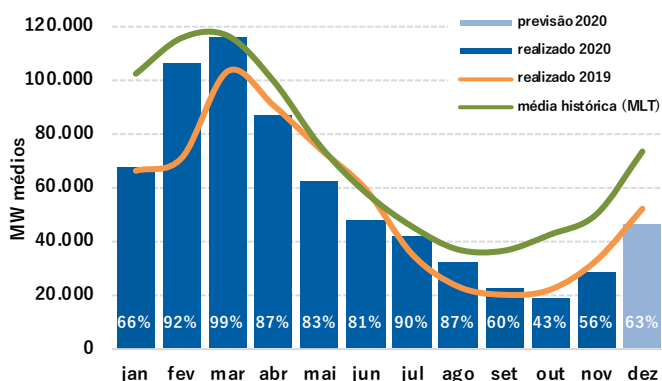

### Geração de Energia

#### Sistema Interligado Nacional

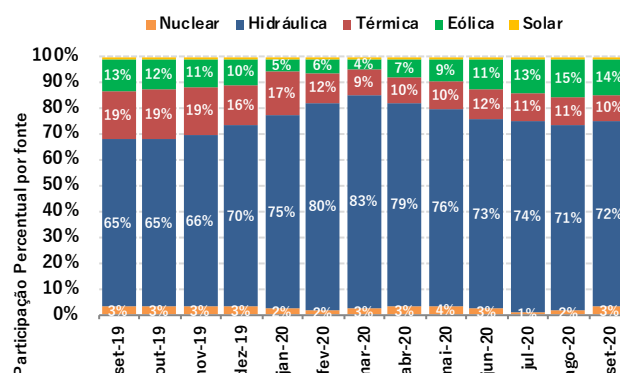

### Nível dos Reservatórios

#### Sistema Interligado Nacional

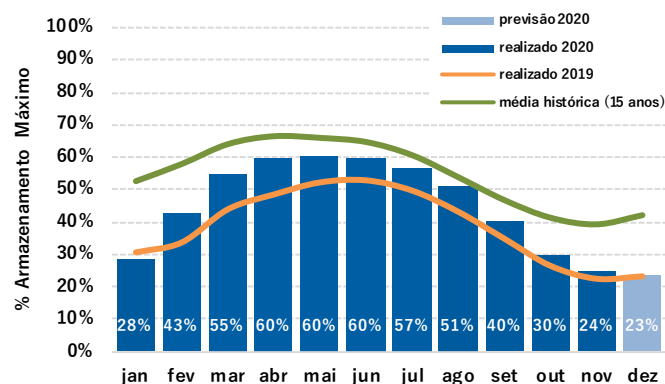

### Geração Térmica e Nuclear

#### Sistema Interligado Nacional

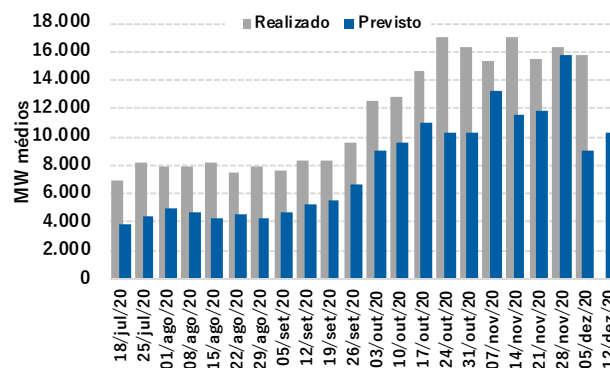

### Consumo de Energia

#### Sistema Interligado Nacional

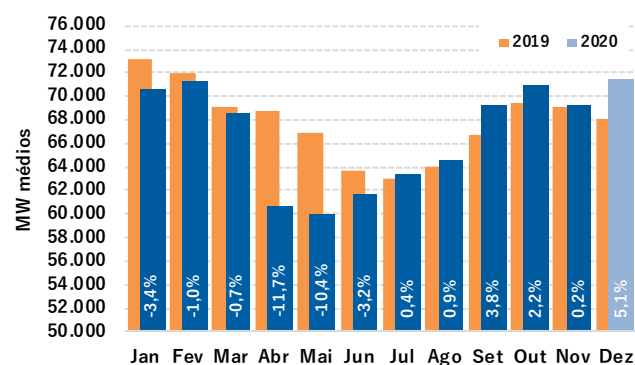

### Encargos Setoriais

Encargos de Serviços de Sistema - R\$/MWh					
	Restrições de operação	Serviços Ancilares	Segurança Energética	Custo CMO x PLD	Total
set/20	0,86	0,18	0,00	0,20	1,23
out/20	4,63	0,25	8,68	0,11	13,67
*nov/20	0,83	0,37	16,35	0,57	18,13
*dez/20	0,69	0,36	11,79	0,19	13,04

\*previsão